



# Familien in Herzogenrath

Daten und Strukturen

# Familien nach Anzahl Kinder

- Familien insgesamt: 5.597
- Davon mit ...
  - 1 Kind 2.916 (52,10 %)
  - 2 Kinder 2.063 (36,86 %)
  - 3 Kinder 502 ( 8,97 %)
  - 4 Kinder und mehr 116 ( 2,07 %)

1 Kind	2.916	(52,10 %)
2 Kinder	2.063	(36,86 %)
3 Kinder	502	( 8,97 %)
4 Kinder und mehr	116	( 2,07 %)

# Status Haushaltsvorstand

- 75,63 % verheiratet (4.233)
- 6,77 % ledig ( 379)
- 1,18 % verwitwet ( 66)
- 11,04 % geschieden ( 618)
- 5,38 % getrennt lebend ( 301)

In jeder 4. Familie sind die Eltern bzw. Lebenspartner nicht miteinander verheiratet.

# 1 Kind Familien

52,10 % aller Familien sind 1 Kind Familien.  
In diesen Familien ist der Haushaltsvorstand...

Verheiratet	1.994	(68,40 %)
Ledig	299	(10,25 %)
Verwitwet	45	( 1,54 %)
Geschieden	402	(13,79 %)
Getrennt lebend	176	( 6,04 %)

Jedes 3. Einzelkind lebt mit nur einem  
Elternteil zusammen.

# Verteilung Nationalitäten HHV

## Anteil Familien nach Nationalität HHV

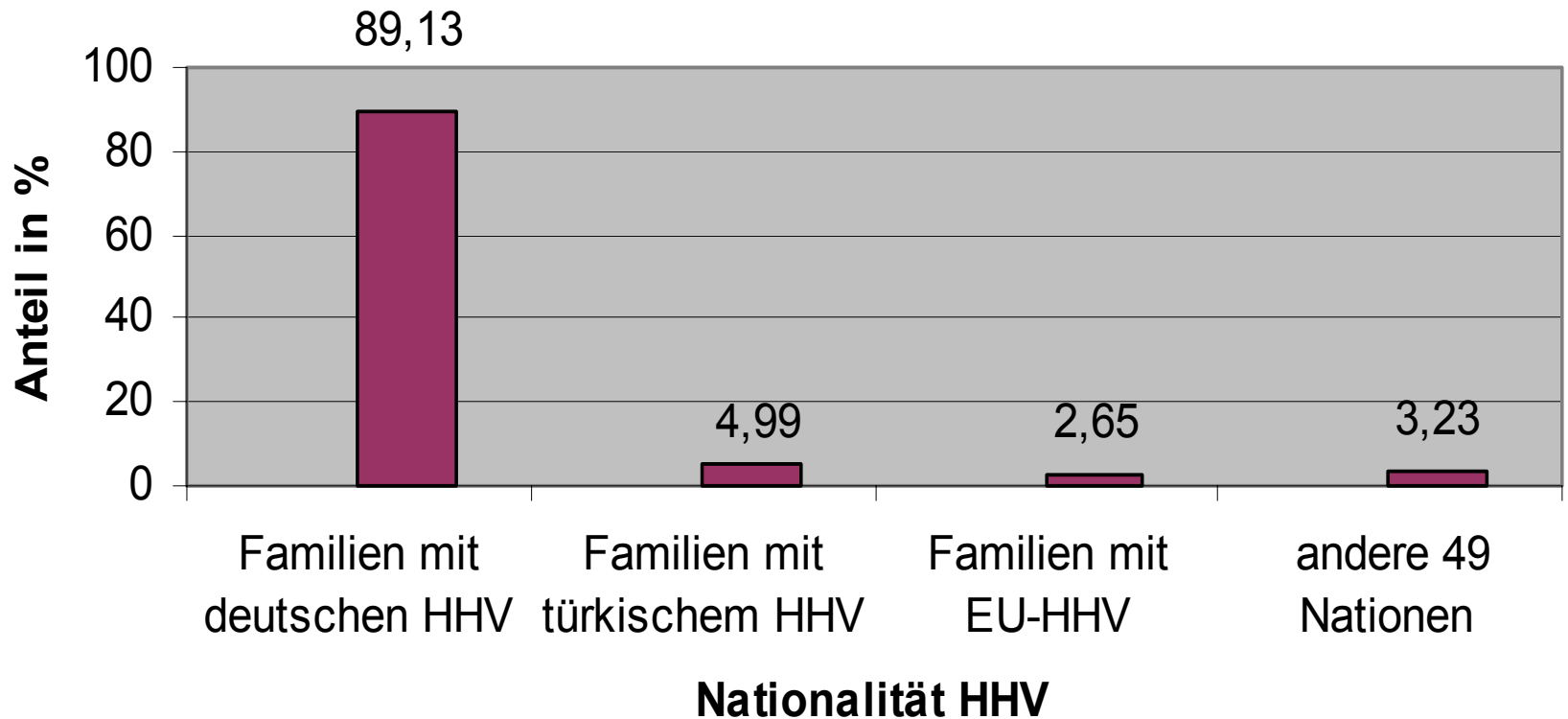

# Anzahl Kinder nach Nation

## Anteil an Familien mit ... Kindern

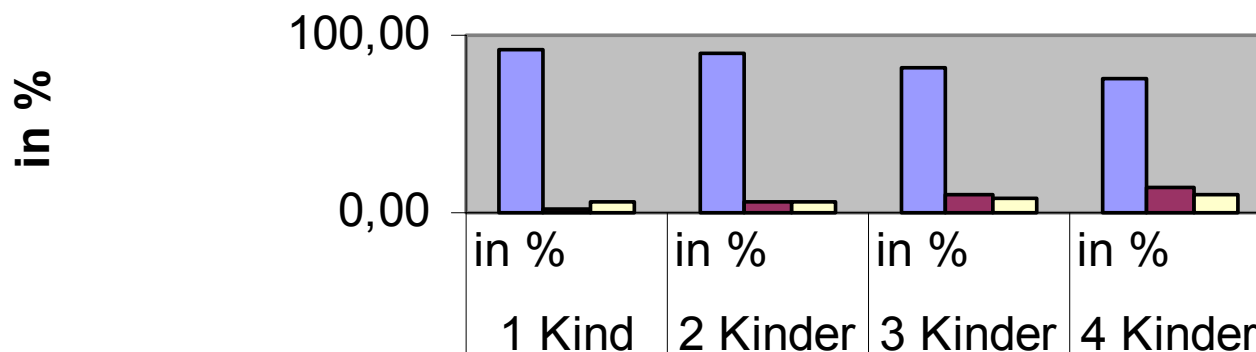

	in % 1 Kind	in % 2 Kinder	in % 3 Kinder	in % 4 Kinder
deutsch	91,16	88,85	81,49	75,23
türkisch	3,00	5,82	11,07	14,68
andere 68 Nat.	5,84	5,33	7,44	10,09

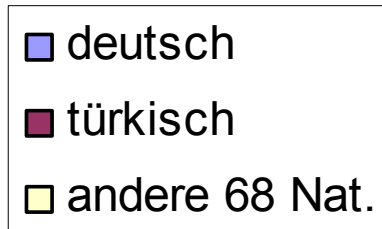

**Anzahl Kinder**

# Schwerpunktnationen

- Bei 46 % der Familien mit ausländischem HHV ist der Haushaltsvorstand türkischer Nation
- Bei 24 % der Familien mit ausländischem HHV ist der Haushaltsvorstand EU-Bürger
- 30 % der Familien mit ausländischem HHV setzen sich aus 49 anderen Nationen zusammen.

# Sozialräumliche Verteilung

## Familien in den Stadtteilen

- 1.463 Familien im Stadtteil Merkstein
- 1.821 Familien in H' Rath-Mitte
- 2.313 Familien im Stadtteil Kohlscheid

Die Familien verteilen sich, in Bezug auf die Bevölkerungszahlen, relativ gleichmäßig auf die Stadtteile.



# Sozialräumliche Verteilung

nach Kinderzahl

	<b>Merkstein</b>	<b>Mitte</b>	<b>Kohlscheid</b>
<b>Anteil an ...</b>	<b>in %</b>	<b>in %</b>	<b>in %</b>
a) Einwohnern	25,87	32,37	41,75
b) Familien mit ...			
1 Kind	24,18	33,61	42,22
2 Kindern	27,78	30,93	41,30
3 Kindern	30,08	32,87	37,05
4 Kindern	29,31	32,76	37,93

# Sozialhilfebezug von Kindern (1)

- Jedes 9. Kind (10, 8 %) steht in Sozialhilfebezug
- Auf die Stadtteile bezogen:

Merkstein: 7,9 % der < 18jährigen

Mitte: 15,0 % der < 18 jährigen

Kohlscheid: 9,3 % der < 18jährigen

# Sozialhilfebezug von Kindern (2)

- 1999 waren ...
  - Kinder unter 14 Jahren 2,37 mal häufiger von SH betroffen,
  - Jugendliche zwischen 14 und 18 Jahren 1,71 mal häufiger von SH betroffen als der Bevölkerungsdurchschnitt.

# Sozialhilfebezug

Hauptursachen für Sozialhilfebezug waren 1999:

- Trennung / Scheidung: 76,92 %
- Geburt eines Kindes: 14,10 %

Beide Hauptursachen (insbesondere aber letztgenannte) legen nahe, daß ein Mangel an a) familienfreundlichen Erwerbsmöglichkeiten und b) adäquater Kinderbetreuung wesentlich zur Abhängigkeit von Sozialhilfe beitragen.